Proiettile umano!

Regole? FIBA e NBA cercano di trovare punti d’incontro, ma su alcune situazioni di gioco la visione è diametralmente opposta. La clip proposta ci offre interessantissimi spunti di riflessione; non vogliamo stabilire quale sia la soluzione migliore in assoluto, ma vogliamo cogliere l’occasione per fare un parallelo tra i due mondi ed apprezzarne le differenze.

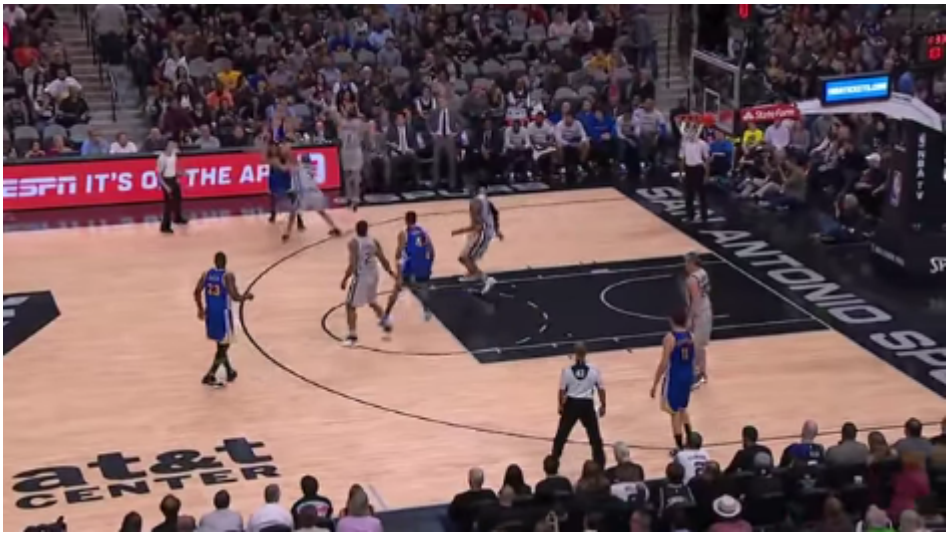

Cosa è successo? Andiamo a 1:05 del filmato. Gioco a due tra 30 e 34blu fuori dall’arco da 3 punti. 30blu, marcato da 9celeste, riceve il pallone e sfrutta il blocco di 34blu. 9celeste, ormai battuto, spinge 34blu addosso a 30blu. L’arbitro sanziona fallo del 9celeste ed assegna 3 tiri liberi a 30blu.

NBA – Official Rules
Joe Borgia, Senior Vice President di Replay e Referees Operation di NBA, ha tra i suoi compiti quello di interpretare le regole. La sua voce accompagna lo scorrere delle immagini e ci spiega l’interpretazione della decisione presa sul campo ed alcune implicazioni aggiuntive. 30blu è in atto di tiro da 3 punti e subisce il contatto da 34blu per un fallo causato da

9celeste ed a lui sanzionato. Ci sono due possibilità per amministrare questa situazione:

- se il tiro non viene realizzato: devono essere assegnati 3 tiri a 30 blu.
- se il tiro viene realizzato: il canestro è valido, ma il tiro aggiuntivo non spetterebbe a 30blu, ma a 34blu perché è quello che ha subito il fallo.

Quindi come spiegato da Joe Borgia la decisione presa sul campo è corretta. 3 tiri liberi per 30blu. * **(vedi nota integrativa sotto)**

FIBA – Official Basketball Rules
Il fallo commesso da 9celeste è un fallo antisportivo, data la pericolosità del contatto e i possibili effetti sul 30blu in aria. Anche qui due possibili scenari:

- se il tiro non viene realizzato: il fallo antisportivo di 9celeste è sanzionato con 2 tiri liberi per 34blu e possesso palla blu.
- se il tiro viene realizzato: il canestro è valido, il fallo antisportivo di 9celeste è sanzionato con 2 tiri liberi per 34blu e possesso palla blu.

Considerazioni: in questa situazione i due regolamenti propongono delle soluzioni completamente diverse per lo stesso tipo di contatto. E' evidente che quando i criteri sono stabiliti e le regole scritte gli arbitri si debbano comportare di conseguenza, applicandole.

Conclusione: come per l'hack-a-Shaq, e per i falli che interrompono il contropiede, anche in questa situazione il regolamento NBA appare molto più permissivo di quello FIBA, classificando la spinta di un avversario contro un proprio compagno come qualcosa di ordinario, ed il peso delle sanzioni ne è la dimostrazione. Immaginate in quante situazioni di pick'n'roll, il difensore in ritardo sul blocco proverà a "sparare" il bloccante sul tiratore – in fondo il

rischio è basso quanto quello di dargli un colpo sul braccio! Il regolamento FIBA al contrario sancisce questo comportamento come contrario allo spirito del gioco e punisce la “furbata” con almeno due tiri e palla; se poi il canestro è realizzato in continuità di movimento 3 punti + 2 tiri liberi e possesso palla: fate voi il possibile conteggio del costo del fallo. Il duello Parker-Curry potrebbe ripetersi alle prossime Olimpiadi di Rio, dove si giocherà con il regolamento FIBA: secondo voi Parker farà questo tipo di fallo? Vista la risonanza planetaria del video, che ha intasato i social network ed i siti specializzati, potremmo vedere a breve qualche emulatore ripetere il gesto, anche sui campetti di periferia, da qui alla fine della stagione. Gli arbitri saranno pronti? Forse oggi un po’ di più! **Conoscere per riconoscere.**

Nota integrativa:
Siamo andati a cercare sul regolamento NBA la definizione di Fallo Personale
Section III—Fouls
a. A common personal foul is illegal physical contact which occurs with an opponent after the ball has become live and before the horn sounds to end the period.

Come nel Regolamento FIBA Il fallo personale è un contatto illegale con un avversario. Ma per capire come mai il contatto di un attaccante su un altro attaccante, ancorché provocato da un difensore portasse alla sanzione di 3 tiri liberi abbiamo scoperto che il regolamento NBA propone una particolarità

B. Personal Foul
Section I—Types
c. Any player whose actions against an opponent cause illegal contact with yet another opponent has committed the personal foul.

Qualunque giocatore con le sue azioni contro un avversario sia

causa di un contatto illegale con un altro avversario, quel giocatore ha commesso un fallo personale. La sanzione per questo fallo è la seguente:

PENALTIES: The offender is charged with a personal foul. The offended team is charged with a team foul if the illegal contact was caused by the defender. There is no team foul if there are personal fouls on one member of each team or the personal foul is against an
offensive player. The offended team is awarded:
……
(3) one free throw attempt if the personal foul is on the defender and there is a successful field goal or free throw on the play.

©RIPRODUZIONE RISERVATA